COESIONE ITALIA 21-27 VENETO | Cofinanziato dall'Unione europea | REGIONE DEL VENETO | COMUNE DI PADOVA

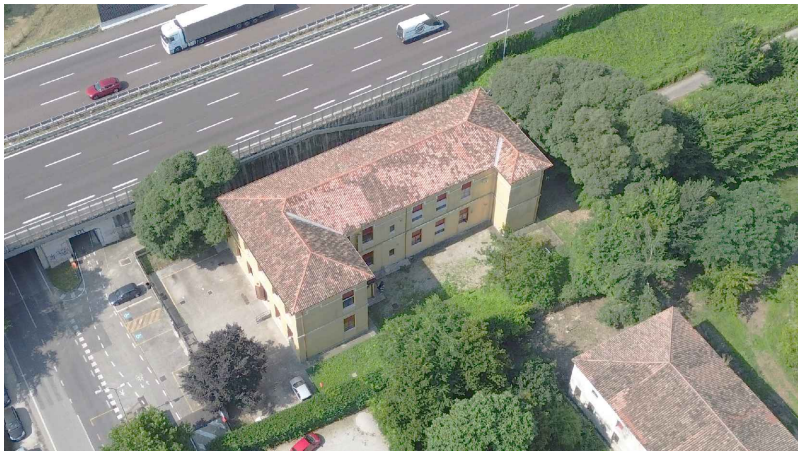

PROGETTO ESECUTIVO

PR FESR 2021-2027
AZIONE 4.3.2 CO-HOUSING. SVILUPPO URBANO SOSTENIBILE,
STRATEGIA INTEGRATA DI SVILUPPO URBANO SOSTENIBILE (SISUS).

LLPP EDP 2023/088
RISTRUTTURAZIONE EDIFICIO VIA ALTICHIERO 1
CUP H93E23001150002

Oggetto: # COMPUTO METRICO ESTIMATIVO

Documento:
REV.02
APPR.34

Data
aprile 2025

Scala
-

Commessa
046/2024

Progettista e Direttore Lavori
Ing. Marco Battocchio

Coordinatore Sicurezza
Geom. Nicola Farronato

Responsabile Unico del Procedimento
Ing.a Federica Bonato

FEDERICA BONATO
Comune di Padova
16.09.2025 15:59:27 GMT+02:00

	Revisione	Causale	Redatto	Verificato
0	aprile 2025	prima emissione	A.M.	M.B.
1	maggio 2025	osservazioni	M.B.	M.B.
2	giugno 2025	validazione	A.M.	M.B.

ZONCHEDDU E ASSOCIATI
ingegneria e architettura

ing. Valter Brunello · ing. Andrea Zanon · ing. Marco Battocchio · geom. Nicola Farronato
Contra' Sasso Rosso, 19 - 36061 Bassano del Grappa (VI) - Tel. 0424 510490 - studio@zoncheddu.com
Borgo Treviso, 127/b - 31033 Castelfranco Veneto (TV) - Tel. 0423 494168 - PEC: zoncheddu@pec.net

LO STUDIO ZONCHEDDU E ASSOCIATI SI RISERVA A TERMINI DI LEGGE LA PROPRIETA' DI QUESTO DISEGNO CON IL DIVIETO DI RIPRODURLO O DI RENDERLO COMUNQUE NOTO A TERZI SENZA AUTORIZZAZIONE

Num.Ord. TARIFFA	DESIGNAZIONE DEI LAVORI	DIMENSIONI				Quantità	IMPORTI	
		par.ug.	lung.	larg.	H/peso		unitario	TOTALE
	R I P O R T O							
	LAVORI A MISURA							
	OG1 (SpCat 1) DEMOLIZIONI - RIMOZIONI E SMALTIMENTO (Cat 1)							
1 / 4	**DEMOLIZIONE DI SERRAMENTI Serramenti interni in**							
VEN25-01.0	**legno**							
5.07.b	Porte piano terra					26,00		
	Porte piano primo					20,00		
	SOMMANO m²					46,00	20,89	960,94
2 / 5	**DEMOLIZIONE PARZIALE O TOTALE DI TAVOLATI**							
VEN25-01.0	**IN LATERIZIO (TRAMEZZE) Tavolati in laterizio**							
5.14.a	Demolizione tramenzze piano terra, misurate da disegno		148,65		4,40	654,06		
	Demolizione tramenzze piano primo, misurate da disegno		106,00		5,30	561,80		
	SOMMANO m²					1´215,86	23,64	28´742,93
3 / 6	**DEMOLIZIONE PARZIALE O TOTALE DI INTONACI**							
VEN25-01.0	**Intonaci interni su muratura in laterizio**							
5.16.a	Demolizione intonaci murature portanti piano terra, 1.5 h		225,00		1,50	337,50		
	Demolizione intonaci murature portanti piano tprimo, 1.5 h		276,00		1,50	414,00		
	SOMMANO m²					751,50	16,45	12´362,18
4 / 7	**DEMOLIZIONE PARZIALE O TOTALE DI**							
VEN25-01.0	**CONTROSOFFITTI Pannelli fibra minerale, gesso**							
5.18.b	**gessorivestito**							
	Demolizione controsoffitti piano terra e primo	2,00	420,00			840,00		
	SOMMANO m²					840,00	15,94	13´389,60
5 / 18	**DEMOLIZIONE PARZIALE O TOTALE DI PAVIMENTI**							
VEN25-01.0	**E MASSETTI DI SOTTOFONDO**							
5.21.c	Pavimentazione bagni piano terra		34,00			34,00		
	Pavimentazione bagni piano primo		32,50			32,50		
	SOMMANO m²					66,50	25,65	1´705,73
6 / 19	**SMONTAGGIO DI CORPI SANITARI**							
VEN25-01.0						16,00		
5.26.a								
	SOMMANO cad					16,00	26,25	420,00
7 / 20	**RIMOZIONE BOX DOCCIA/VASCA**							
VEN25-01.0						12,00		
5.30.00								
	SOMMANO cad					12,00	48,82	585,84
8 / 21	**DEMOLIZIONE PARZIALE O TOTALE DI TAVOLATI**							
EDI.05	**ORIZZONTALI IN LATERIZIO (TAVELLONI)**							
	Demolizione tavelloni copertura					550,00		
	SOMMANO m²					550,00	26,33	14´481,50
9 / 22	**RIMOZIONE E RIPOSIZIONAMENTO CANALI DI**							
EDI.06	**GRONDA ESISTENTI**							
			120,00			120,00		
	SOMMANO m					120,00	35,47	4´256,40
	A R I P O R T A R E							76´905,12

Num.Ord. TARIFFA	DESIGNAZIONE DEI LAVORI	DIMENSIONI				Quantità	IMPORTI	
		par.ug.	lung.	larg.	H/peso		unitario	TOTALE
	RIPORTO							76´905,12
	OPERE IN LEGNO (Cat 2)							
10 / 2 VEN25-01.2 0.07.00	**FORNITURA E POSA IN OPERA DI TAVOLATO IN LEGNO**							
	Doppio tavolotato copertura					550,00		
	SOMMANO m²					550,00	31,28	17´204,00
11 / 35 VEN25-01.2 0.14.00	**FORNITURA E POSA IN OPERA DI TAVOLATO STRATIFICATO ORIENTATO**							
	Osb					550,00		
	SOMMANO m²					550,00	21,19	11´654,50
12 / 36 VEN25-01.2 0.08.c	**FORNITURA E POSA IN OPERA DI LISTONI IN LEGNO sezioni 11x9 cm**							
	Sostituzione travetti copertura danneggiati		100,00			100,00		
	SOMMANO m					100,00	18,63	1´863,00
	COPERTURA (Cat 3)							
13 / 17 EDI.03	**RIMOZIONE E RIPOSIZIONAMENTO MANTO DI COPERTURA IN COPPI CON SOSTITUZIONE COPPI DANNEGGIATI**							
	RImozione e riposizionamento manto in coppi					550,00		
	SOMMANO m²					550,00	64,34	35´387,00
14 / 37 VEN25-01.0 8.02.b	**CONGLOMERATO CEMENTIZIO A RESISTENZA CARATTERISTICA IN OP ... bilità S3 (semifluida), classe di esposizione XC1, C 25/30**							
	Cordolo di rinforzo copertura		120,00	0,70	0,20	16,80		
	SOMMANO m³					16,80	163,45	2´745,96
15 / 38 VEN25-01.0 8.03.00	**POMPAGGIO CON POMPA AUTOCARRATA**							
	Vedi voce n° 37 [m³ 16.80]					16,80		
	SOMMANO m³					16,80	16,95	284,76
16 / 39 VEN25-01.0 8.06.d	**CASSEFORME IN LEGNAME per opere in elevazione quali travi, pilastri, mensole piane**							
	Cassero laterale cordolo copertura		120,00	0,50		60,00		
	SOMMANO m²					60,00	51,38	3´082,80
17 / 40 VEN25-01.0 8.04.00	**ACCIAIO IN BARRE tipo B450C**							
	Ø 16	6,00	120,00		1,58	1´137,60		
	Ø 12	1,00	120,00		0,89	106,80		
	Ø 8 STAFFA *(lung.=120,00/0,2)		600,00	1,70	0,40	408,00		
	Varie				398,63	398,63		
	SOMMANO kg					2´051,03	2,21	4´532,78
	IMPERMEABILIZZAZIONI E COIBENTAZIONI (Cat 4)							
18 / 3 VEN25-01.1 6.03.00	**IMPERMEABILIZZAZIONE CON GUAINA ARMATA CON T.N.T DI mm 4**							
	Guaina incollata copertura					550,00		
	SOMMANO m²					550,00	19,52	10´736,00
	A RIPORTARE							164´395,92

Num.Ord. TARIFFA	DESIGNAZIONE DEI LAVORI	DIMENSIONI				Quantità	IMPORTI	
		par.ug.	lung.	larg.	H/peso		unitario	TOTALE
	RIPORTO							164´395,92
19 / 45 VEN25-01.1 6.06.00	**MATERASSO IN LANA DI ROCCIA MATERASSINO DI LANA DI ROCCIA DI cm. 5** Isolamento controsoffitto piano terra		420,00			420,00		
	SOMMANO m²					420,00	18,00	7´560,00
20 / 46 EDI.20	**MATERASSO IN LANA DI ROCCIA MATERASSINO DI LANA DI ROCCIA DI cm. 15** Isolamento controsoffitto piano primo		420,00			420,00		
	SOMMANO m²					420,00	40,41	16´972,20
	PAVIMENTI E MASSETTI (Cat 5)							
21 / 14 VEN25-01.1 3.12.00	**FORNITURA E POSAFORNITURA E POSA ALLEGGERITO ALLEGGERITO** Nuovo massetto bagni piano terra Nuovo massetto bagni piano primo		34,00 32,50			34,00 32,50		
	SOMMANO m²					66,50	20,70	1´376,55
22 / 15 EDI.09	**FORNITURA E POSA IN OPERA DI PAVIMENTO IN GRES PORCELLANATO COLORATO Dimensioni 60 x 30 cm, naturale o bocciardato** Pavimentazione bagni piano terra Pavimentazione bagni piano primo		34,00 32,50			34,00 32,50		
	SOMMANO m²					66,50	62,72	4´170,88
23 / 16 VEN25-01.1 4.43.a	**FORNITURA E POSA IN OPERA DI PAVIMENTO IN GRES PORCELLANATO COLORATO Dimensioni 60 x 60 cm, naturale o bocciardato** Pavimentazione piano terra e primo Vedi voce n° 15 [m² 66.50]	2,00 -1,00	420,00			840,00 -66,50		
	Sommano positivi m² Sommano negativi m²					840,00 -66,50		
	SOMMANO m²					773,50	68,18	52´737,23
24 / 85 VEN25-01.1 5.12.a	**FORNITURA E POSA IN OPERA DI BATTISCOPA IN LEGNO MASSICCIO NOBILITATO - sezione 60x15 mm** Battiscopa piano terra Battiscopa piano primo		180,00 140,00			180,00 140,00		
	SOMMANO m					320,00	22,69	7´260,80
	PARETI - CONTROPARETI - CONTROSOFFITTI (Cat 6)							
25 / 8 EDI.01	**PARETI DIVISORIE IN LASTRE DI CARTONGESSO CAM con due lastre di cartongesso su entrambi i lati della parete - sp. 15 cm** Pareti divisorie 15 cm piano terra Pareti divisorie 15 cm piano primo		90,10 74,30		4,40 5,30	396,44 393,79		
	SOMMANO m²					790,23	80,86	63´898,00
26 / 9 EDI.02	**PARETI DIVISORIE IN LASTRE DI CARTONGESSO CAM con due lastre di cartongesso su entrambi i lati della parete - sp. 20 cm** Pareti divisorie 20 cm piano terra		58,10		4,40	255,64		
	A RIPORTARE					255,64		318´371,58

Num.Ord. TARIFFA	DESIGNAZIONE DEI LAVORI	DIMENSIONI				Quantità	IMPORTI	
		par.ug.	lung.	larg.	H/peso		unitario	TOTALE
	R I P O R T O					255,64		318´371,58
	Pareti divisorie 20 cm piano primo		47,60		5,30	252,28		
	SOMMANO m²					507,92	102,98	52´305,60
27 / 10 LOM251.OC .EEA.Pa02.C 1210.Od004. 0250.a	**Fornitura e posa in opera di controsoffittatura, lastra di fibra minerale lana di vetro**							
	Controsoffitto ispezionabile corridoio piano terra		43,50			43,50		
	Controsoffitto ispezionabile corridoio piano primo		43,50			43,50		
	Controsoffitto ispezionabile vano scale		28,00			28,00		
	SOMMANO m²					115,00	41,50	4´772,50
28 / 11 VEN25-01C AM.03.03.00	**CONTROSOFFITTO IN LASTRE DI CARTONGESSO CAM, spessore lastra in cartongesso mm 12,5**							
	Nuovo controsoffitto in lastre							
	Vedi voce n° 7 [m² 840.00]					840,00		
	Vedi voce n° 10 [m² 115.00]	-1,00				-115,00		
	Sommano positivi m²					840,00		
	Sommano negativi m²					-115,00		
	SOMMANO m²					725,00	44,30	32´117,50
29 / 12 EDI.04	**SOVRAPREZZO LASTRE IN GESSO RIVESTITO A BORDI ASSOTTIGLIATI Da 13 mm idrorepellenti**							
	Vedi voce n° 8 [m² 790.23]	2,00				1´580,46		
	Vedi voce n° 9 [m² 507.92]	2,00				1´015,84		
	SOMMANO m²					2´596,30	6,80	17´654,84
	INTONACI - PITTURE - RIVESTIMENTI (Cat 7)							
30 / 13 LOM251.OC .EEA.Pa02.C 1220.L0001. 0005.-	**Strato di rivestimento, piastrelle di ceramica monocottura 20 x20 cm**							
	Piastrelle bagni piano terra		60,40		1,60	96,64		
	Piastrelle bagni piano primo		59,50		1,60	95,20		
	SOMMANO m²					191,84	52,68	10´106,13
31 / 41 VEN25-01.1 8.02.a	**INTONACO CIVILE su superfici interne**							
	Rifacimento intonaci murature portanti piano terra, misurato da disegno, primo metro di altezza		225,00		1,50	337,50		
	Demolizione intonaci murature portanti piano tprimo, primo metro di altezza		276,00		1,50	414,00		
	SOMMANO m²					751,50	24,64	18´516,96
32 / 44 VEN25-01.2 8.01.a	**DIPINTURA DI EDIFICI DI CIVILE ABITAZIONE Bianche per interni**							
	Vedi voce n° 41 [m² 751.50]					751,50		
	Pittura pareti divisorie 15 cm piano terra		90,10		3,20	288,32		
	Pittura pareti divisorie 15 cm piano primo		74,30		3,20	237,76		
	Pittura pareti divisorie 20 cm piano terra		58,10		3,20	185,92		
	Pittura pareti divisorie 20 cm piano primo		47,60		3,20	152,32		
	SOMMANO m²					1´615,82	9,96	16´093,57
33 / 86 VEN25-01.2 8.01.c	**DIPINTURA DI EDIFICI DI CIVILE ABITAZIONE Acriliche colori di cartelle**							
	Pittura esterna ritocchi					200,00		
	SOMMANO m²					200,00	11,17	2´234,00
	A R I P O R T A R E							472´172,68

Num.Ord. TARIFFA	DESIGNAZIONE DEI LAVORI	DIMENSIONI				Quantità	IMPORTI	
		par.ug.	lung.	larg.	H/peso		unitario	TOTALE
	R I P O R T O							472´172,68
	SERRAMENTI (Cat 8)							
34 / 42 VEN25-01.2 3.03.b	**PORTE TAMBURATE LISCIE LAMINATE CON TELAIO IN LEGNO PORTE ... laminato liscio o bucciato: ad un battente oltre i mq 1,60**							
	Porte piano terra 80 * 210	18,00		0,80	2,10	30,24		
	Porte piano terra 90 * 210	2,00		0,90	2,10	3,78		
	Porte piano terra scorrevoli 80 * 210	4,00		0,80	2,10	6,72		
	Porte piano terra 120*210	2,00		1,20	2,10	5,04		
	Porte piano primo 80 * 210	19,00		0,80	2,10	31,92		
	Porte piano primo scorrevoli 80 * 210	4,00		0,80	2,10	6,72		
	SOMMANO m²					84,42	315,42	26´627,76
35 / 43 VEN25-01.2 3.21.a	**PORTONCINI ESTERNI IN LEGNO DI PINO DI SVEZIA ad una anta, misure standard (dimensioni luce netta cm 90x220)**							
	Nuovi portoncini ingresso					10,00		
	SOMMANO cad					10,00	1´417,29	14´172,90
	ECONOMIE (Cat 12)							
36 / 72 VEN25-RU.0 1.01.a	**OPERAIO 4° LIVELLO EDILE** Verifiche con DL ed economie varie				330,00	330,00		
	SOMMANO h					330,00	34,94	11´530,20
37 / 73 VEN25-RU.0 1.02.a	**OPERAIO SPECIALIZZATO EDILE** Verifiche con DL ed economie varie				330,00	330,00		
	SOMMANO h					330,00	33,03	10´899,90
38 / 74 VEN25-RU.0 1.03.a	**OPERAIO QUALIFICATO EDILE** Verifiche con DL ed economie varie				330,00	330,00		
	SOMMANO h					330,00	30,57	10´088,10
39 / 75 VEN25-RU.0 1.04.a	**OPERAIO COMUNE EDILE** Verifiche con DL ed economie varie				330,00	330,00		
	SOMMANO h					330,00	27,33	9´018,90
	OS28 (SpCat 2) IMPIANTO IDRO-SANITARIO (Cat 9)							
40 / 23 VEN25-11.0 2.01.01	**ACCESSORI PER APPARECCHIO SANITARIO: COPPIA DI PRESE ACQUA D=1/2"**	10,00			2,00	20,00		
	SOMMANO cad					20,00	50,73	1´014,60
41 / 24 VEN25-11.0 2.02.01	**ACCESSORI PER APPARECCHIO SANITARIO: COPPIA DI RUBINETTI SOTTOLAVABO/BIDET D=3/8"x1/2"**	10,00			1,00	10,00		
	SOMMANO cad					10,00	50,73	507,30
42 / 25 VEN25-11.0 2.34.01	**MISCELATORE DA INCASSO Per doccia D=1/2"**	10,00			1,00	10,00		
	SOMMANO cad					10,00	149,54	1´495,40
	A R I P O R T A R E							557´527,74

Num.Ord. TARIFFA	DESIGNAZIONE DEI LAVORI	DIMENSIONI				Quantità	IMPORTI	
		par.ug.	lung.	larg.	H/peso		unitario	TOTALE
	RIPORTO							557´527,74
43 / 26 VEN25-11.0 2.11.01	**GRUPPO DI EROGAZIONE MONOCOMANDO per lavabi normali**							
	Gruppo di erogazione per lavabi normali	10,00			1,00	10,00		
	SOMMANO cad					10,00	176,71	1´767,10
44 / 27 VEN25-11.0 2.40.01	**RUBINETTO CON ATTACCO PORTAGOMMA D=3/8"**	10,00			1,00	10,00		
	SOMMANO cad					10,00	10,60	106,00
45 / 28 VEN25-11.0 3.02.01	**ACCESSORI PER APPARECCHIO SANITARIO, CASSETTA DI RISCIACQUO DA INCASSO 6/9 l**	10,00			1,00	10,00		
						2,00		
	SOMMANO cad					12,00	212,03	2´544,36
46 / 29 VEN25-11.0 3.05.01	**ACCESSORI PER APPARECCHIO SANITARIO, SEDILE CON COPERCHIO PER WC in resina**	10,00			1,00	10,00		
						2,00		
	SOMMANO cad					12,00	54,53	654,36
47 / 30 VEN25-11.0 3.09.01	**ACCESSORI PER APPARECCHIO SANITARIO, SIFONE IN OTTONE a bottiglia**	10,00			1,00	10,00		
	SOMMANO cad					10,00	25,68	256,80
48 / 31 VEN25-11.0 3.10.01	**BIDET IN VETROCHINA Dim. 58x36 cm**	10,00			1,00	10,00		
	SOMMANO cad					10,00	285,09	2´850,90
49 / 32 VEN25-11.0 3.16.05	**LAVABO IN VETROCHINA Tipo normale con semicolonna, dim. 60x50 cm**							
	Alloggi	10,00			1,00	10,00		
	Spazi comuni	2,00			1,00	2,00		
	SOMMANO cad					12,00	325,59	3´907,08
50 / 33 VEN25-11.0 3.30.02	**PIATTO DOCCIA Dim. 90x90 cm**	10,00			1,00	10,00		
	SOMMANO cad					10,00	264,27	2´642,70
51 / 34 VEN25-11.0 3.36.01	**VASO WATER IN VETROCHINA Tipo a pavimento, dim. 52x36 cm**							
	Alloggi	10,00			1,00	10,00		
	Spazi comuni					2,00		
	SOMMANO cad					12,00	241,30	2´895,60
52 / 65 VEN25-11.0 3.26.01	**MANIGLIONI PER SERVIZIO HANDICAP Set completo per servizio igienico**					6,00		
	SOMMANO a corpo					6,00	781,06	4´686,36
	A RIPORTARE							579´839,00

Num.Ord. TARIFFA	DESIGNAZIONE DEI LAVORI	DIMENSIONI				Quantità	IMPORTI	
		par.ug.	lung.	larg.	H/peso		unitario	TOTALE
	R I P O R T O							579´839,00
53 / 66 MEC.01	**PUNTO IDRICO PER ACQUA FREDDA PER WC** punto idrico per wc					12,00		
	SOMMANO cadauno					12,00	200,72	2´408,64
54 / 67 VEN25-12.0 2.25.03	**COLLETTORE DI ZONA, CASSETTA PER COLLETTORI DI ZONA D = 450x400x110-140**					12,00		
	SOMMANO cad					12,00	133,07	1´596,84
55 / 68 VEN25-12.0 2.21.05	**COLLETTORE DI ZONA COMPLANARE D = 1", deriv. 6 + 6**					12,00		
	SOMMANO cad					12,00	121,44	1´457,28
	IMPIANTO MECCANICO (Cat 10)							
56 / 69 VEN25-12.0 2.50.02	**RADIATORE TUBOLARE IN ACCIAIO 3 colonne** Locali abitazioni Locali abitazioni	10,00 15,00	2,00		1,70 1,70	34,00 25,50		
	SOMMANO kW					59,50	216,42	12´876,99
57 / 70 VEN25-12.0 2.51.01	**RADIATORE SCALDASALVIETTE scaldasalviette 800 mm** Bagni appartamenti Bagni comuni	10,00 2,00			1,70 1,70	17,00 3,40		
	SOMMANO kW					20,40	343,95	7´016,58
58 / 71 MEC.02	**FORNITURA E POSA IN OPERA DI RECUPERATORE DI CALORE, UNITA' INTERNA, UNITA' ESTERNA E SATELLITE D'UTENZA**					10,00		
	SOMMANO a corpo					10,00	5´486,91	54´869,10
59 / 78 VEN25-12.0 2.14.01	**CANALE FLESSIBILE SPIRALATO Per diametri inferiori a 100 mm**		464,03			464,03		
	SOMMANO m					464,03	9,39	4´357,24
60 / 79 VEN25-12.0 2.34.01	**DIFFUSORE CIRCOLARE IN ALLUMINIO A CONI REGOLABILI d=160**	10,00	3,00			30,00		
	SOMMANO cad					30,00	235,11	7´053,30
61 / 80 VEN25-12.0 2.35.02	**DIFFUSORE DI RIPRESA A MAGLIA QUADRA IN ALLUMINIO D=300x300**	10,00	2,00			20,00		
	SOMMANO cad					20,00	149,14	2´982,80
62 / 81 VEN25-12.0 2.37.02	**GRIGLIA DI PRESA ARIA ESTERNA-ESPULSIONE Passo 50 mm, per dimensioni da 20 a 50 dm² (compresi)**	10,00	5,00	5,00		250,00		
	SOMMANO dm²					250,00	11,57	2´892,50
	A R I P O R T A R E							677´350,27

Num.Ord. TARIFFA	DESIGNAZIONE DEI LAVORI	DIMENSIONI				Quantità	IMPORTI	
		par.ug.	lung.	larg.	H/peso		unitario	TOTALE
	R I P O R T O							677′350,27
63 / 82	**TUBAZIONE IN ACCIAIO NERO fino a 2" (de = 60.3 mm)**							
VEN25-12.0	Piano terra							
4.40.01	C1/3 a T1 - DI 18 mm	2,50	3,00		1,08	8,10		
	C1/3 a T2 - DI 20 mm	2,50	8,00		1,39	27,80		
	C1/3 a T76 - DI 24 mm	2,50	4,00		2,20	22,00		
	Piano primo							
	Da montante 1 a C13/6 - DI 24 mm	2,50	5,00		2,20	27,50		
	SOMMANO kg					85,40	9,08	775,43
64 / 83	**TUBAZIONI MULTISTRATO TUBAZIONE**							
VEN25-12.0	**MULTISTRATO De X Sp. = 16x2.25 mm - Di = 11.5 mm**							
4.48.01	Piano terra							
	Da T1 a C2/9	2,50	70,00			175,00		
	UI 1 - Da T9 a C4/5	2,50	30,00			75,00		
	UI 2 - Da T10 a C5/6	2,50	55,00			137,50		
	UI 3 - Da T11 a C7/6	2,50	54,00			135,00		
	UI 4 - Da T12 a C6/5	2,50	31,00			77,50		
	Piano primo							
	Da montante 2 a C15/2	2,50	30,00			75,00		
	UI 5 - Da T35 a C8/6	2,50	34,00			85,00		
	UI 6 - Da T36 a C9/5	2,50	26,00			65,00		
	UI 7 - da T37 a C10/6	2,50	63,00			157,50		
	UI 8 - da T39 a C14/5	2,50	45,00			112,50		
	UI 9 - da T38 a C11/5	2,50	23,00			57,50		
	UI 10 - da T34 a C12/5	2,50	45,00			112,50		
	SOMMANO m					1′265,00	5,92	7′488,80
65 / 84	**TUBAZIONI MULTISTRATO TUBAZIONE**							
VEN25-12.0	**MULTISTRATO De X Sp. = 20x2.50 mm - Di = 15 mm**							
4.48.02	Piano terra							
	da T2 a C3/4	2,50	30,00			75,00		
	Piano primo							
	Da montante 1 a C13/6	2,50	41,80			104,50		
	SOMMANO m					179,50	8,20	1′471,90
	ECONOMIE (Cat 12)							
66 / 87	**OPERAIO SPECIALIZZATO IMPIANTISTICA**							
VEN25-RU.0	**TERMOIDRAULICA**							
5.02.a					10,00	10,00		
	SOMMANO h					10,00	34,05	340,50
67 / 88	**OPERAIO QUALIFICATO IMPIANTISTICA**							
VEN25-RU.0	**TERMOIDRAULICA**							
5.03.a					10,00	10,00		
	SOMMANO h					10,00	28,99	289,90
	OS30 (SpCat 3)							
	IMPIANTO ELETTRICO (Cat 11)							
68 / 47	**CASSETTA DA PARETE IN MATERIALE ISOLANTE**							
VEN25-10.0	**HxLxP=(400 x 400 x 200)mm**							
1.51.01	Quadro unità					10,00		
	SOMMANO cad					10,00	265,80	2′658,00
69 / 48	**SGANCIATORE DIFFERENZIALE SCATOLATO 3P, In**							
VEN25-10.0	**= 160A, Idn = (0,03 - 1) A istantaneo**							
1.31.01						10,00		
	A R I P O R T A R E					10,00		690′374,80

Num.Ord. TARIFFA	DESIGNAZIONE DEI LAVORI	DIMENSIONI				Quantità	IMPORTI	
		par.ug.	lung.	larg.	H/peso		unitario	TOTALE
	RIPORTO					10,00		690´374,80
	SOMMANO cad					10,00	376,73	3´767,30
70 / 49 VEN25-10.0 1.10.01	**INTERRUTTORE MAGNETOTERMICO MODULARE - PDI 10kA 1P, In = 6 - 40A, curva B**					20,00		
	SOMMANO cad					20,00	49,55	991,00
71 / 50 VEN25-10.0 1.10.02	**INTERRUTTORE MAGNETOTERMICO MODULARE - PDI 10kA 1P, In = 10 - 32A, curva B**					10,00		
	SOMMANO cad					10,00	44,03	440,30
72 / 51 VEN25-10.0 1.10.03	**INTERRUTTORE MAGNETOTERMICO MODULARE - PDI 10kA 1P, In = 40 - 63A, curva B**					10,00		
	SOMMANO cad					10,00	57,27	572,70
73 / 52 VEN25-10.0 1.10.04	**INTERRUTTORE MAGNETOTERMICO MODULARE - PDI 10kA 1P + N, In = 2 - 8A, curva B**					10,00		
	SOMMANO cad					10,00	82,04	820,40
74 / 53 VEN25-10.0 1.22.01	**INTERRUTTORE SEZIONATORE PORTAFUSIBILE 1P, In = 20A, 8,5x31,5mm**					10,00		
	SOMMANO cad					10,00	15,85	158,50
75 / 54 VEN25-10.0 1.45.01	**PUNTO ELETTRIC. IN ESEC. INCASSATA IP40 (TIPO RESIDENZIALE O SIMILARE) Punto luce interrotto** Interruttori					18,00		
	SOMMANO cad					18,00	67,06	1´207,08
76 / 55 VEN25-10.0 1.45.03	**PUNTO ELETTRIC. IN ESEC. INCASSATA IP40 (TIPO RESIDENZIALE O SIMILARE) Punto luce deviato** Deviatori					80,00		
	SOMMANO cad					80,00	94,19	7´535,20
77 / 56 VEN25-10.0 1.45.07	**PUNTO ELETTRIC. IN ESEC. INCASSATA IP40 (TIPO RESIDENZIALE O SIMILARE) Punto luce parallelo**					30,00		
	SOMMANO cad					30,00	22,62	678,60
78 / 57 VEN25-10.0 1.44.08	**PUNTO ELETTRIC. IN ESEC. INCASSATA IP40 (TIPO OSPEDALIERO O SIMILARE) Punto luce d'emergenza** Punto luce d'emergenza					41,00		
	SOMMANO cad					41,00	69,80	2´861,80
79 / 58 VEN25-10.0 2.10.02	**COMPONENTI PER CONTROLLO IMP. LUCI DI SICUREZZA DI TIPO AUTONOMO Centralina di controllo senza stampante incorporata**					1,00		
	SOMMANO cad					1,00	3´687,61	3´687,61
	A RIPORTARE							713´095,29

Num.Ord. TARIFFA	DESIGNAZIONE DEI LAVORI	DIMENSIONI				Quantità	IMPORTI	
		par.ug.	lung.	larg.	H/peso		unitario	TOTALE
	RIPORTO							713´095,29
80 / 59 VEN25-10.0 2.12.03	**DOWNLIGHT A PLAFONE A LED Da 9 LED (flusso 400 lm)- 2700K-apertura fascio 65°** Lampade					78,00		
	SOMMANO cad					78,00	300,06	23´404,68
81 / 60 ELE.01	**APPARECCHIO ILLUMINANATE TIPO PANEL LED 60 X60** Corridoio piano terra Corridoio piano primo Vani comuni piano terra					8,00 8,00 18,00		
	SOMMANO cadauno					34,00	135,00	4´590,00
82 / 61 VEN25-10.0 2.41.01	**APPARECCHIO AUTONOMO DI EMERGENZA Apparecchio autonomo emergenza GESTIONE CENTRALIZZATA 180 lm, AUTONOMIA 1 h**					41,00		
	SOMMANO cad					41,00	193,13	7´918,33
83 / 62 VEN25-10.0 1.45.10	**PUNTO ELETTRIC. IN ESEC. INCASSATA IP40 (TIPO RESIDENZIALE O SIMILARE) Punto presa 2x10A+T** Punto presa elettrica					205,00		
	SOMMANO cad					205,00	52,22	10´705,10
84 / 63 ELE.02	**Sensore di presenza e luminosità convenzionale, EELECTRON PD02X01CON o similare, per montaggio ad incasso su soffitto** Sensori luci corridoi					15,00		
	SOMMANO cad					15,00	108,70	1´630,50
85 / 64 VEN25-10.0 7.01.03	**CITOFONO posto interno**					10,00		
	SOMMANO cad					10,00	104,81	1´048,10
	ECONOMIE (Cat 12)							
86 / 76 VEN25-RU.0 4.02.a	**OPERAIO SPECIALIZZATO ELETTRICISTA**				200,00	200,00		
	SOMMANO h					200,00	34,05	6´810,00
87 / 77 VEN25-RU.0 4.03.a	**OPERAIO QUALIFICATO ELETTRICISTA**				200,00	200,00		
	SOMMANO h					200,00	28,99	5´798,00
	Parziale LAVORI A MISURA euro							775´000,00

	A RIPORTARE							775´000,00

Num.Ord. TARIFFA	DESIGNAZIONE DEI LAVORI	DIMENSIONI				Quantità	IMPORTI	
		par.ug.	lung.	larg.	H/peso		unitario	TOTALE
	R I P O R T O							775´000,00
	COSTI SICUREZZA (SPECIALI)							
88 / 1 SIC.SPCL	**Costi della sicurezza dei soli apprestamenti, espressamente previsti dal PSC denominati "Costi Speciali"**					100,00		
	SOMMANO %					100,00	25´000,00	25´000,00
	Parziale COSTI SICUREZZA (SPECIALI) euro							25´000,00
	T O T A L E euro							800´000,00
	A R I P O R T A R E							

Num.Ord. TARIFFA	DESIGNAZIONE DEI LAVORI	IMPORTI TOTALE
	R I P O R T O	
	Riepilogo CATEGORIE	
000	<nessuna>	25´000,00
001	DEMOLIZIONI - RIMOZIONI E SMALTIMENTO	76´905,12
002	OPERE IN LEGNO	30´721,50
003	COPERTURA	46´033,30
004	IMPERMEABILIZZAZIONI E COIBENTAZIONI	35´268,20
005	PAVIMENTI E MASSETTI	65´545,46
006	PARETI - CONTROPARETI - CONTROSOFFITTI	170´748,44
007	INTONACI - PITTURE - RIVESTIMENTI	46´950,66
008	SERRAMENTI	40´800,66
009	IMPIANTO IDRO-SANITARIO	30´791,32
010	IMPIANTO MECCANICO	101´784,64
011	IMPIANTO ELETTRICO	74´675,20
012	ECONOMIE	54´775,50
	Totale CATEGORIE euro	800´000,00

Data, _____

Il Tecnico

	A R I P O R T A R E